

Totale dipendenti = n° 157 di cui: n° 3 Dirigenti (di cui n. 1 a tempo determinato)
n° 154 Dipendenti (di cui: n. 2 con contratto di apprendistato)

COMITATO GUIDA PER L'ATTUAZIONE DELLA POLITICA PER LA PARITA' DI GENERE E L'INCLUSIONE
Il Comitato è stato nominato dal C.d.A. con deliberazione n. 19 del 28/02/2025

STAFF
N. 1 dirigente (a tempo determinato) + N° 15 dipendenti

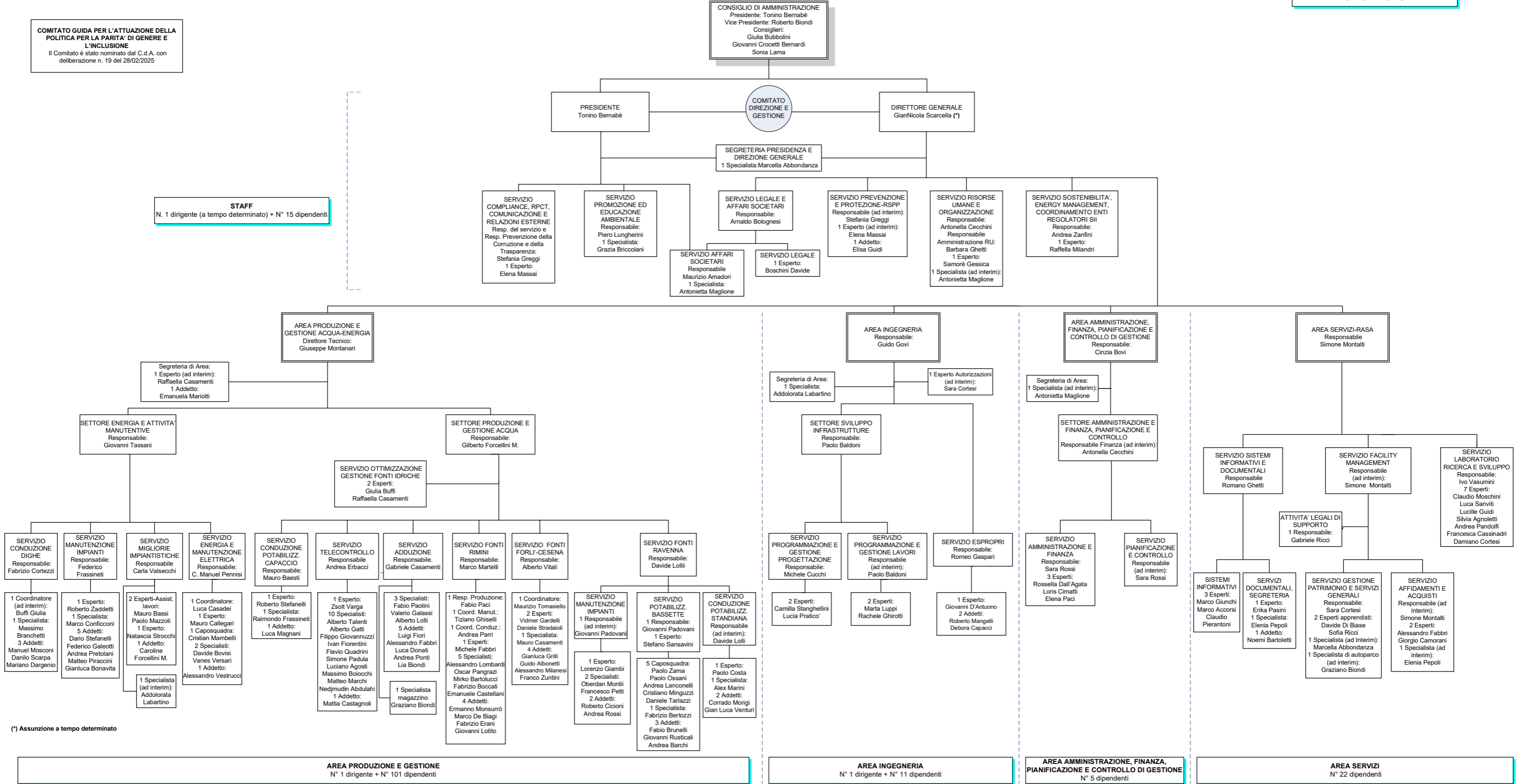

(*) Assunzione a tempo determinato

AREA PRODUZIONE E GESTIONE
N° 1 dirigente + N° 101 dipendenti

AREA INGEGNERIA
N° 1 dirigente + N° 11 dipendenti

AREA AMMINISTRAZIONE, FINANZA, PIANIFICAZIONE E CONTROLLO DI GESTIONE
N° 5 dipendenti

AREA SERVIZI
N° 22 dipendenti