



Periodo d'imposta 2023

Riservato alla Poste italiane Spa

N. Protocollo

Data di presentazione

RPF

COGNOME  
BIONDI

NOME  
ROBERTO

CODICE FISCALE



### INFORMATIVA SUL TRATTAMENTO DEI DATI PERSONALI AI SENSI DEGLI ARTICOLI 13 E 14 DEL REGOLAMENTO "(UE)" 2016/679

Con questa informativa l'Agenzia delle Entrate spiega come tratta i dati raccolti e quali sono i diritti riconosciuti all'interessato ai sensi del Regolamento "(UE)" 2016/679, relativo alla protezione delle persone fisiche con riguardo al trattamento dei dati personali e del D.Lgs. 196/2003, in materia di protezione dei dati personali.

#### FINALITÀ DEL TRATTAMENTO

I dati trasmessi attraverso questo modello verranno trattati dall'Agenzia delle Entrate per le finalità di liquidazione, accertamento e riscossione delle imposte e per eventuali ulteriori finalità che potranno essere previste da specifiche norme di legge. I dati potranno essere utilizzati al fine di individuare contribuenti con profili di elevato rischio di evasione, di frode o di elusione fiscale, così come previsto dalla normativa in materia.

#### BASE GIURIDICA

La base giuridica del trattamento è da individuarsi nell'esercizio di pubblici poteri connessi allo svolgimento delle predette attività (liquidazione, accertamento e riscossione) di cui è investita l'Agenzia delle Entrate (art. 6, §1 lett. e) del Regolamento), in base a quanto previsto dalla normativa di settore. Il Decreto del Presidente della Repubblica del 22 luglio 1998, n. 322 stabilisce le modalità per la presentazione delle dichiarazioni relative alle imposte sui redditi, all'imposta regionale sulle attività produttive e all'imposta sul valore aggiunto, ai sensi dell'articolo 3, comma 136, della legge 23 dicembre 1996, n. 662.

#### CONFERIMENTO DEI DATI

I dati richiesti devono essere forniti obbligatoriamente al fine di potersi avvalere degli effetti delle disposizioni in materia di dichiarazione dei redditi.

Se i dati riguardano anche familiari o terzi, questi ultimi dovranno essere informati dal dichiarante che i loro dati sono stati comunicati all'Agenzia delle Entrate.

L'omissione e/o l'indicazione non veritiera di dati può far incorrere in sanzioni amministrative o, in alcuni casi, penali.

L'indicazione del numero di telefono, del cellulare e dell'indirizzo di posta elettronica è facoltativa e consente di ricevere gratuitamente dall'Agenzia delle Entrate informazioni e aggiornamenti su scadenze, novità, adempimenti e servizi offerti.

Ai sensi dell'art. 9 del Regolamento (UE) 2016/679 comporta il conferimento di categorie particolari di dati personali l'utilizzo della scheda unica per la scelta della destinazione dell'8, del 5 e del 2 per mille dell'Irpef.

L'effettuazione della scelta per la destinazione dell'otto per mille dell'Irpef è facoltativa e viene richiesta ai sensi dell'art. 47 della legge 20 maggio 1985 n. 222 e delle successive leggi di ratifica delle intese stipulate con le confessioni religiose.

L'effettuazione della scelta per la destinazione del cinque per mille dell'Irpef è facoltativa e viene richiesta ai sensi dell'art. 3, del decreto legislativo 3 luglio 2017, n. 111 e dell'art. 9, comma 6, del decreto-legge 30 dicembre 2021, n. 228.

L'effettuazione della scelta per la destinazione del due per mille a favore dei partiti politici è facoltativa e viene richiesta ai sensi dell'art. 12 del decreto legge 28 dicembre 2013, n. 149, convertito, con modificazioni, dall'art. 1 comma 1, della legge 21 febbraio 2014, n.13.

Anche l'inserimento delle spese sanitarie tra gli oneri deducibili o per i quali è riconosciuta la detrazione d'imposta è facoltativo e richiede il conferimento di dati particolari.

Il Modello ISA costituisce parte integrante del presente modello ed è utilizzato per la dichiarazione dei dati rilevanti ai fini della applicazione e dell'aggiornamento degli indici sintetici di affidabilità fiscale di cui all'articolo 9-bis del Decreto legge 24 aprile 2017, n. 50, così come convertito dalla Legge 21 giugno 2017, n. 96. Il Modello CPB (Concordato Preventivo Biennale) costituisce parte integrante del presente modello ed è utilizzato per la dichiarazione dei dati rilevanti ai fini dell'elaborazione della proposta di concordato preventivo biennale di cui al Titolo II del decreto legislativo 12 febbraio 2024, n. 13.

#### PERIODO DI CONSERVAZIONE DEI DATI

I dati saranno conservati fino al 31 dicembre dell'undicesimo anno successivo a quello di presentazione della dichiarazione di riferimento ovvero entro il maggior termine per la definizione di eventuali procedimenti giurisdizionali o per rispondere a richieste da parte dell'Autorità giudiziaria.

Per quanto riguarda i dati relativi alle scelte per la destinazione dell'otto, del cinque e del due per mille, gli stessi saranno conservati per il tempo necessario a consentire all'Agenzia delle entrate di effettuare i controlli presso gli intermediari e/o i sostituti d'imposta che prestano assistenza fiscale circa la corretta trasmissione delle relative informazioni. Saranno, inoltre, conservati per il tempo necessario a consentire al destinatario della scelta e al contribuente che effettua la scelta di esercitare i propri diritti: tale periodo coincide con il termine di prescrizione ordinaria decennale che decorre dalla effettuazione della scelta.

#### MODALITÀ DEL TRATTAMENTO

I dati personali saranno trattati anche con strumenti automatizzati per il tempo strettamente necessario a conseguire gli scopi per cui sono stati raccolti. L'Agenzia delle Entrate attua idonee misure per garantire che i dati forniti vengano trattati in modo adeguato e conforme alle finalità per cui vengono gestiti; l'Agenzia delle Entrate impiega idonee misure di sicurezza, organizzative, tecniche e fisiche, per tutelare le informazioni dall'alterazione, dalla distruzione, dalla perdita, dal furto o dall'utilizzo improprio o illegittimo. Il modello può essere consegnato a soggetti intermediari individuati dalla legge (centri di assistenza, associazioni di categoria e professionisti) che tratteranno i dati esclusivamente per la finalità di trasmissione del modello all'Agenzia delle Entrate. Per la sola attività di trasmissione, gli intermediari assumono la qualifica di "titolare del trattamento" quando i dati entrano nella loro disponibilità e sotto il loro diretto controllo.

#### CATEGORIE DI DESTINATARI DEI DATI PERSONALI

I suoi dati personali saranno trattati dai soggetti designati dal Titolare quali Responsabili, ovvero dalle persone autorizzate al trattamento dei dati personali che operano sotto l'autorità diretta del Titolare, o del Responsabile. Al di fuori di queste ipotesi, i suoi dati non saranno diffusi, né saranno comunicati a terzi; tuttavia, se necessario, potranno essere comunicati:

- ai soggetti cui la comunicazione dei dati debba essere effettuata in adempimento di un obbligo previsto dalla legge, da un regolamento, da un atto amministrativo generale o dalla normativa comunitaria, ovvero per adempiere ad un ordine dell'Autorità giudiziaria;
- ad altri eventuali soggetti terzi, qualora la comunicazione si dovesse rendere necessaria per la tutela di Agenzia in sede giudiziaria, nel rispetto delle vigenti disposizioni in materia di protezione dei dati personali.

#### TRASFERIMENTO DATI ALL'ESTERO

Alcuni dati potrebbero essere comunicati, in adempimento di un obbligo previsto dalla legge o sulla base di norme di cooperazione internazionale, a Paesi o a organizzazioni internazionali situati sia all'interno che all'esterno dell'Unione Europea.

#### TITOLARE DEL TRATTAMENTO

Titolare del trattamento dei dati personali è l'Agenzia delle Entrate, con sede in Roma, via Giorgione n. 106 - 00147.

#### RESPONSABILE DEL TRATTAMENTO

L'Agenzia delle entrate si avvale di Sogei S.p.a, alla quale è affidata la gestione del sistema informativo dell'Anagrafe tributaria, l'elaborazione e l'aggiornamento degli indici sintetici di affidabilità fiscale nonché le attività di analisi correlate e le attività per l'elaborazione della proposta di concordato preventivo biennale. Sogei S.p.a è designata Responsabile del trattamento dei dati ai sensi dell'art. 28 del Regolamento (UE) 2016/679.

#### RESPONSABILE DELLA PROTEZIONE DEI DATI

Il dato di contatto del Responsabile della Protezione dei Dati dell'Agenzia delle Entrate è: entrate.dpo@agenziaentrate.it per le questioni relative al trattamento dei dati personali.

#### DIRITTI DELL'INTERESSATO

L'interessato ha il diritto, in qualunque momento, di ottenere la conferma dell'esistenza o meno dei dati personali forniti attraverso la consultazione all'interno della propria area riservata, area Consultazioni del sito web dell'Agenzia delle Entrate.

I diritti previsti dagli artt. 15 e ss. del Regolamento possono essere esercitati alternativamente tramite:

- applicazione web disponibile nell'area riservata del sito dell'Agenzia delle entrate
- apposito form in area libera del sito dell'Agenzia delle entrate che guida l'utente nelle diverse fasi di redazione dell'istanza
- posta ordinaria o raccomandata a/r all'indirizzo Via Giorgione n.106 - 00147 Roma
- posta elettronica certificata all'indirizzo eserciziodiritti@pec.agenziaentrate.it

Qualora l'interessato ritenga che il trattamento sia avvenuto in modo non conforme al Regolamento e al D.Lgs. 196/2003 potrà rivolgersi al Garante per la Protezione dei Dati Personali, ai sensi dell'art. 77 del medesimo Regolamento. Ulteriori informazioni in ordine ai suoi diritti sulla protezione dei dati personali sono reperibili sul sito web del Garante per la Protezione dei Dati Personali all'indirizzo [www.garanteprivacy.it](http://www.garanteprivacy.it)

#### CONSENSO

L'Agenzia delle Entrate, in quanto soggetto pubblico, non deve acquisire il consenso degli interessati per trattare i loro dati personali.

Gli intermediari non devono acquisire il consenso degli interessati per il trattamento dei dati in quanto è previsto dalla legge; mentre sono tenuti ad acquisire il consenso degli interessati sia per trattare i dati relativi a particolari oneri deducibili o per i quali è riconosciuta la detrazione d'imposta, alla scelta dell'otto per mille, del cinque per mille e del due per mille dell'Irpef, sia per poterli comunicare all'Agenzia delle Entrate, o ad altri intermediari.

Tale consenso viene manifestato mediante la sottoscrizione della dichiarazione nonché la firma con la quale si effettua la scelta dell'otto per mille dell'Irpef, del cinque per mille e del due per mille dell'Irpef.

L'Agenzia delle entrate si riserva il diritto di apportare alla presente informativa, a propria esclusiva discrezione ed in qualunque momento, tutte le modifiche ritenute opportune o rese obbligatorie dalle norme di volta in volta vigenti, dandone adeguata pubblicità nella sezione dedicata del sito internet [www.agenziaentrate.gov.it](http://www.agenziaentrate.gov.it)

La presente informativa viene data in via generale per tutti i titolari del trattamento sopra indicati.

Codice fiscale (\*)

[Redacted]

TIPO DI DICHIARAZIONE	Quadro RW	Quadro VO	Quadro AC	ISA	Quadri aggiuntivi al modello 730	Correttiva nei termini	Dichiarazione integrativa	Dichiarazione integrativa (art. 2, co. 8-ter, DPR 322/98)	Dichiarazione integrativa errori contabili	Eventi eccezionali
										03
DATI DEL CONTRIBUENTE	Comune (o Stato estero) di nascita		Provincia (sigla)		Data di nascita		Sesso (barrare la relativa casella)			
	[Redacted]		[Redacted]		giorno mese anno		M <input checked="" type="checkbox"/> F <input type="checkbox"/>			
	deceduto/a	tutelato/a	minore		Codice Stato estero		Partita IVA (eventuale)			
	6 <input type="checkbox"/>	7 <input type="checkbox"/>	8 <input type="checkbox"/>							
	Riservato al liquidatore ovvero al curatore fallimentare/curatore della liquidazione giudiziale									
	Accettazione eredità giacente	Liquidazione volontaria	Immobili sequestrati	Cessazione attività	Periodo d'imposta					
					Stato		giorno mese anno		giorno mese anno	
RESIDENZA ANAGRAFICA	Comune		Provincia (sigla)		C.a.p.		Codice comune			
Da compilare solo se variata dal 01/01/2023 alla data di presentazione della dichiarazione	Tipologia (via, piazza, ecc.)		Indirizzo		Numero civico					
	Frazione		Data della variazione		Domicilio fiscale diverso dalla residenza		Dichiarazione presentata per la prima volta			
			giorno mese anno		1 <input type="checkbox"/>		2 <input type="checkbox"/>			
TELEFONO E INDIRIZZO DI POSTA ELETTRONICA	Telefono prefisso numero		Cellulare		Indirizzo di posta elettronica					
DOMICILIO FISCALE AL 01/01/2023	Comune		Provincia (sigla)		Codice comune		Fusione comuni			
	[Redacted]		[Redacted]		[Redacted]					
DOMICILIO FISCALE AL 01/01/2024	Comune		Provincia (sigla)		Codice comune		Fusione comuni			
RESIDENTE ALL'ESTERO	Codice fiscale estero		Stato estero di residenza		Codice Stato estero		Non residenti Schumacker <input type="checkbox"/>			
DA COMPILARE SE RESIDENTE ALL'ESTERO NEL 2023	Stato federato, provincia, contea		Località di residenza		NAZIONALITA'					
	Indirizzo				1 <input type="checkbox"/>		Estera			
					2 <input type="checkbox"/>		Italiana			
RISERVATO A CHI PRESENTA LA DICHIARAZIONE PER ALTRI	Codice fiscale (obbligatorio)		Codice carica		Data carica					
					giorno mese anno					
	Cognome		Nome		Sesso (barrare la relativa casella)					
	Data di nascita		Comune (o Stato estero) di nascita		M <input type="checkbox"/> F <input type="checkbox"/>		Provincia (sigla)			
	giorno mese anno									
EREDITE, CURATORE FALLIMENTARE/CURATORE DELLA LIQUIDAZIONE GIUDIZIALE O DELL'EREDITA' ecc. (vedere istruzioni)	Comune (o Stato estero)		Provincia (sigla)		C.a.p.					
	RESIDENZA ANAGRAFICA (O SE DIVERSO) DOMICILIO FISCALE		Rappresentante residente all'estero		Frazione, via e numero civico / Indirizzo estero		Telefono prefisso numero			
	Data di inizio procedura		Procedura non ancora terminata		Data di fine procedura		Codice fiscale società o ente dichiarante			
	giorno mese anno				giorno mese anno					
CANONE RAI IMPRESE	Tipologia apparecchio (Riservata ai contribuenti che esercitano attività d'impresa)									
IMPEGNO ALLA PRESENTAZIONE TELEMATICA RISERVATO ALL'INCARICATO	Codice fiscale dell'incaricato		0 1 9 4 1 3 3 0 4 0 7							
	Soggetto che ha predisposto la dichiarazione		2		Ricezione avviso telematico controllo automatizzato dichiarazione		X		Ricezione altre comunicazioni telematiche X	
	Data dell'impegno		giorno mese anno		FIRMA DELL'INCARICATO		X			
	06 06 2024									
VISTO DI CONFORMITA' RISERVATO AL C.A.F. O AL PROFESSIONISTA	Codice fiscale del responsabile del C.A.F.		Codice fiscale del C.A.F.		FIRMA DEL RESPONSABILE DEL C.A.F. o DEL PROFESSIONISTA					
					X					
CERTIFICAZIONE TRIBUTARIA RISERVATO AL PROFESSIONISTA	Codice fiscale del professionista		FIRMA DEL PROFESSIONISTA							
	Codice fiscale o partita IVA del soggetto diverso dal certificatore che ha predisposto la dichiarazione e tenuto le scritture contabili		FIRMA DEL PROFESSIONISTA							
	Si attesta la certificazione ai sensi dell'art. 36 del D.Lgs. n. 241/1997									

(\*) Da compilare per i soli modelli predisposti su fogli singoli, ovvero su moduli meccanografici a striscia continua.

CONFORME AL PROVVEDIMENTO AGENZIA DELLE ENTRATE DEL 28/02/2024 E SUCCESSIVE MODIFICAZIONI - ZUCCHETTI S.p.A. - Via Solferino, 1 - 26900 Lodi

Codice fiscale (\*)



**FIRMA DELLA DICHIARAZIONE**

Il contribuente dichiara di aver compilato e allegato i seguenti quadri (barrare le caselle che interessano)

Familiari a carico	RA	RB	RC	RP	LC	RN	RV	CR	DI	RX	RH	RL	RM	RR	RT	RE	RF	RG	RD	RS	RQ	CE	
	<input checked="" type="checkbox"/>	<input checked="" type="checkbox"/>	<input checked="" type="checkbox"/>	<input checked="" type="checkbox"/>	<input type="checkbox"/>	<input checked="" type="checkbox"/>	<input checked="" type="checkbox"/>	<input type="checkbox"/>	<input type="checkbox"/>	<input checked="" type="checkbox"/>	<input type="checkbox"/>	<input type="checkbox"/>	<input type="checkbox"/>	<input checked="" type="checkbox"/>	<input type="checkbox"/>	<input type="checkbox"/>	<input type="checkbox"/>	<input type="checkbox"/>	<input type="checkbox"/>	<input type="checkbox"/>	<input type="checkbox"/>	<input type="checkbox"/>	
	LM	TR	RU	NR	FC	Invio avviso telematico controllo automatizzato dichiarazione all'intermediario					<input checked="" type="checkbox"/>	Invio altre comunicazioni telematiche all'intermediario					<input checked="" type="checkbox"/>	Presenza Visto Superbonus					<input type="checkbox"/>

Situazioni particolari Codice

CON LA FIRMA SI ESPRIME ANCHE IL CONSENSO AL TRATTAMENTO DEI DATI SENSIBILI EVENTUALMENTE INDICATI NELLA DICHIARAZIONE

FIRMA del CONTRIBUENTE (o di chi presenta la dichiarazione per altri)

(\*) Da compilare per i soli modelli predisposti su fogli singoli, ovvero su moduli meccanografici a striscia continua.



CODICE FISCALE



REDDITI

Familiari a carico  
 QUADRO RA - Redditi dei terreni

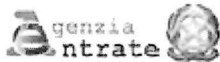

Mod. N.

1

**FAMILIARI A CARICO**

BARRARE LA CASELLA:  
 C = CONIUGE  
 F1 = PRIMO FIGLIO  
 F = FIGLIO  
 A = ALTRO FAMILIARE  
 D = FIGLIO CON DISABILITA'

Relazione di parentela	CODICE FISCALE (il codice del coniuge va indicato anche se non fiscalmente a carico)	Mesi a carico	%	Detrazione 100% affidamento figli	N. mesi detrazione figli 21 anni o più
1 <input checked="" type="checkbox"/> CONIUGE	[REDACTED]	5 12			
2 F1 PRIMO FIGLIO			7	8	10
3 F A D					
4 F A D					
5 F A D					

**QUADRO A**

**REDDITI DEI TERRENI**

Esclusi i terreni all'estero da includere nel Quadro RL

I redditi dominicale (col. 1) e agrario (col.3) vanno indicati senza operare la rivalutazione

7 NUMERO FIGLI IN AFFIDAMENTO PREADOTTIVO A CARICO DEL CONTRIBUENTE	Reddito dominicale non rivalutato	Titolo	Reddito agrario non rivalutato	Possesso		Canone di affitto in regime vincolistico	Casi particolari	Continua-zione (*)	IMU non dovuta	Cultivatore diretto o IAP
				giorni	%					
RA1	96,00	1	113,00	365	11,100	28,00			X	
RA2	124,00	1	121,00	365	50,000	134,00			X	
RA3	,00		,00			,00				
RA4	,00		,00			,00				
RA5	,00		,00			,00				
RA6	,00		,00			,00				
RA7	,00		,00			,00				
RA8	,00		,00			,00				
RA9	,00		,00			,00				
RA10	,00		,00			,00				
RA11	,00		,00			,00				
RA12	,00		,00			,00				
RA13	,00		,00			,00				
RA14	,00		,00			,00				
RA15	,00		,00			,00				
RA16	,00		,00			,00				
RA17	,00		,00			,00				
RA18	,00		,00			,00				
RA19	,00		,00			,00				
RA20	,00		,00			,00				
RA21	,00		,00			,00				
RA22	,00		,00			,00				
RA23	Somma colonne 11, 12 e 13			TOTALI	170,00	162,00				

(\*) Barrare la casella se si tratta dello stesso terreno o della stessa unità immobiliare del rigo precedente.



CODICE FISCALE

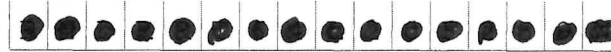

REDDITI

QUADRO RB – Redditi dei fabbricati

Mod. N. 1

QUADRO RB REDDITI DEI FABBRICATI E ALTRI DATI	Rendita catastale non rivalutata		Utilizzo	Possesso	percentuale	Codice canone	Canone di locazione	Casi particolari	Continuazione (*)	Codice Comune	Cedolare secca	Casi part. IMU	
	1	2	3	4	5	6	7	8	9	10	11	12	
Sezione I Redditi dei fabbricati	RB1	337,00	2	365	11,100					F259		3	
	REDDITI IMPONIBILI	26,00								26,00			
Esclusi i fabbricati all'estero da includere nel Quadro RL	RB2	976,00	1	365	50,000					F259			
	REDDITI IMPONIBILI										512,00		
La rendita catastale (col. 1) va indicata senza operare la rivalutazione	RB3	126,00	5	365	50,000					F259			
	REDDITI IMPONIBILI										66,00		
	RB4	1.201,00	3	365	22,222	1	12.906,00			F259			
	REDDITI IMPONIBILI	2.868,00											
	RB5	465,00	2	365	50,000					C574			
	REDDITI IMPONIBILI									326,00			
	RB6	60,00	9	365	50,000					C574			
	REDDITI IMPONIBILI									32,00			
	RB7	4,00	9	365	50,000					C574			
	REDDITI IMPONIBILI									2,00			
	RB8	1.193,00	9	327	50,000					F259			
	REDDITI IMPONIBILI									561,00			
	RB9	470,00	2	327	50,000					F259		3	
	REDDITI IMPONIBILI	147,00								147,00			
TOTALI	RB10	3.041,00								1.094,00	578,00		
Imposta cedolare secca	RB11												
Sezione II Dati relativi ai contratti di locazione	Estremi di registrazione del contratto												
	N. di rigo	Mod. N.	Data	Serie	Numero e sottnumero	Codice ufficio	Codice identificativo contratto			Contratti non superiori a 30 gg	Anno dich. ICI/IMU		
	1	2	3	4	5	6	7	8	9	10	11		
	RB21												
RB22													
RB23													

(\*) Barrare la casella se si tratta dello stesso terreno o della stessa unità immobiliare del rigo precedente.



CODICE FISCALE



REDDITI

QUADRO RC – Redditi di lavoro dipendente

QUADRO CR – Crediti d'imposta

Mod. N.

1

Table with columns for tax categories (RC1-RC16), amounts, and codes. Includes sections for dependent work income, spouse's income, and tax credits (CR7-CR13).

Vertical text on the left margin: CONFORME AL PROVVEDIMENTO AGENZIA DELLE ENTRATE DEL 28/02/2024 E SUCCESSIVE MODIFICAZIONI - ZUCCHETTI S.p.A. - Via Solferino 1 - 26900 Lodi

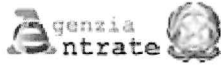

<b>Sezione VII</b> Credito d'imposta erogazioni cultura (CR14) e scuola (CR15)	<b>CR14</b>	Spesa 2023	Residuo anno 2022	Rata credito 2022	Rata credito 2021	Quota credito ricevuta per trasparenza	
		1	2	3	4	5	
		,00	,00	,00	,00	,00	
	<b>CR15</b>	Residuo anno 2022					
		1					
		,00					
<b>Sezione IX</b> Credito d'imposta videosorveglianza	<b>CR17</b>			Residuo precedente dichiarazione	di cui compensato nel Mod. F24		
				1	2		
				,00	,00	,00	
<b>Sezione XI</b> Credito d'imposta euritenuta	<b>CR30</b>			Residuo precedente dichiarazione	di cui compensato nel Mod. F24	Credito residuo	
				1	3	4	
				,00	,00	,00	
<b>Sezione XII</b> Altri crediti d'imposta	<b>CR31</b>	Codice	Importo	Residuo 2022	Rata/Spesa 2022	di cui compensato nel Mod. F24	Quota credito ricevuta per trasparenza
		1	2	3	4	5	6
			,00	,00	,00	,00	,00



CODICE FISCALE



REDDITI  
QUADRO RP - Oneri e spese

Mod. N. 1

QUADRO RP		Spese patologie esenti sostenute da familiari		Spese sanitarie comprensive di franchigia euro 129,11								
ONERI E SPESE	RP1	Spese sanitarie		1	,00	2	,00					
	RP2	Spese sanitarie per familiari non a carico affetti da patologie esenti					,00					
	RP3	Spese sanitarie per persone con disabilità					,00					
	RP4	Spese veicoli per persone con disabilità		1		2	,00					
	RP5	Spese per l'acquisto di cani guida		1		2	,00					
	RP6	Spese sanitarie rateizzate in precedenza		1		2	,00					
	RP7	Interessi mutui ipotecari acquisto abitazione principale		1	,00	2	,00					
	RP8	Altre spese		Codice spesa	1	2	,00					
	RP9	Altre spese		Codice spesa	1	2	,00					
	RP10	Altre spese		Codice spesa	1	2	,00					
	RP11	Altre spese		Codice spesa	1	2	,00					
	RP12	Altre spese		Codice spesa	1	2	,00					
	RP13	Altre spese		Codice spesa	1	2	,00					
Sezione I	Spese per le quali spetta la detrazione d'imposta del 19% del 26%, del 30%, del 35% del 90%											
	Le spese mediche vanno indicate interamente senza sottrarre la franchigia di euro 129,11											
Per l'elenco dei codici spesa consultare la Tabella nelle istruzioni												
		Data stipula leasing		Numero anno	Importo canone di leasing	Prezzo di riscatto						
RP14	Spese per canone di leasing		1	giorno	2	3	4					
		Totale spese su cui determinare la detrazione	2	Totale spese con detrazione al 19% da non commisurare al reddito	3	Totale spese con detrazione al 19% da commisurare al reddito	4					
		Totale spese con detrazione al 26% da commisurare al reddito	5	Totale spese con detrazione al 26% da commisurare al reddito	6	Totale spese con detrazione 30%	7					
		Totale spese con detrazione 35%	8	Totale spese con detrazione 90%	9							
RP15												
Sezione II		CONTRIBUTI PER PREVIDENZA COMPLEMENTARE										
RP21	Contributi previdenziali ed assistenziali				Dedotti dal sostituto		Non dedotti dal sostituto					
RP22	Assegno al coniuge		Codice fiscale del coniuge									
RP23	Contributi per addetti ai servizi domestici e familiari											
RP24	Erogazioni liberali a favore di istituzioni religiose											
RP25	Spese mediche e di assistenza per persone con disabilità											
RP26	Altri oneri e spese deducibili		Codice		1		2					
RP27	Deducibilità ordinaria				1		2					
RP28	Lavoratori di prima occupazione											
RP29	Fondi in squilibrio finanziario											
RP30	Familiari a carico											
RP32	Spese per acquisto o costruzione di abitazioni date in locazione		Data stipula locazione		Spesa acquisto/costruzione		Interessi					
RP33	Restituzione somme al soggetto erogatore				Somme restituite nell'anno		Residuo anno precedente					
RP34	Quota investimento in start up		Codice fiscale		Importo		Totale importo RPF 2024					
RP36	Erogazioni Liberali in favore delle Onlus, OV e APS		Deduzione ricevuta		Deduzione propria		Totale importo rigo RPF2024 (col.1 + col.2)					
RP39	TOTALE ONERI E SPESE DEDUCIBILI											
Sezione III A		Acquisto eredità o donazione										
RP41	Anno	Tipologia	Codice fiscale		Interventi particolari	Acquisto eredità o donazione	Maggiorazione sistema	Perc.	Numero rata	Importo spesa	Importo rata	N. d'ordine immobile
RP42	2020								04	4.422,00	442,00	1
RP43	2023								01	5.862,00	586,00	1
RP44										,00	,00	
RP45										,00	,00	
RP46										,00	,00	
RP47										,00	,00	
RP48	TOTALE RATE	Rata 60%	Rata 50%		Rata 65%		Rata 70%		Rata 75%		Rata 80%	
RP49	TOTALE DETRAZIONE	Detraz. 60%	Detraz. 50%		Detraz. 55%		Detraz. 60%		Detraz. 65%		Detraz. 70%	

CONFORME AL PROVVEDIMENTO AGENZIA DELLE ENTRATE DEL 28/02/2024 E SUCCESSIVE MODIFICAZIONI - ZUCCHETTI S.p.A. - Via Solferino, 1 - 26900 Lodi





Sezione III B

Dati catastali identificativi degli immobili e altri dati per fruizione della detrazione

Table with columns: N. d'ordine immobile, Condominio, Codice comune, T/U, Sez. urb./comune catast., Foglio, Particella, Subalterno. Rows RP51, RP52.

Altri dati

Table with columns: N. d'ordine immobile, Condominio, Data, Serie, Numero e sottonumero, Codice Ufficio Ag. Entrate. Row RP53.

DOMANDA ACCATASTAMENTO

Table with columns: Data, Numero, Provincia Off. Agenzia Entrate. Row RP53.

Sezione III C

Altre Spese per le quali spetta la detrazione del 50% e del 90% e del 110%

Table with columns: Pace contributiva o colonnine per la ricarica, Codice, Anno, Spesa sostenuta, Percentuale, N. Rata, Importo rata. Rows RP56, RP57.

Table with columns: Spesa arredo immobili ristrutturati, N. Rata, Spesa arredo immobile, Importo rata. Rows RP57, RP58.

Table with columns: Spesa arredo immobili giovani coppie, Spesa sostenuta nel 2016, Importo rata. Row RP58.

Table with columns: IVA per acquisto abitazione classe energetica A o B, N. Rata, Importo IVA pagata, Importo rata. Row RP59.

Table with columns: TOTALE RATE, Rata 50%, Rata 110%, Rata 90%. Row RP60.

Sezione IV

Spese per interventi finalizzati al risparmio energetico e superbonus

Table with columns: Tipo intervento, Anno, Casi particolari, Periodo 2008 rideterm. rate, Percentuale, N. rata, Spesa totale, Maggiorazione sisma, Importo rata. Rows RP61, RP62, RP63, RP64.

Table with columns: TOTALE RATE, Rata 50%, Rata 55%, Rata 65%, Rata 70%, Rata 75%, Rata 80%, Rata 85%, Rata 90%, Rata 110%, Rata 60%. Row RP65.

Table with columns: TOTALE DETRAZIONE, Detrazione 50%, Detrazione 55%, Detrazione 65%, Detrazione 70%, Detrazione 75%, Detrazione 80%, Detrazione 85%, Detrazione 90%, Detrazione 110%, Detrazione 60%. Row RP66.

Sezione V

Detrazioni per inquilini con contratto di locazione

Table with columns: Inquilini di alloggi adibiti ad abitazione principale, Tipologia, N. di giorni, Percentuale, Canone. Rows RP71, RP72, RP73.

Sezione VI

Altre detrazioni

Table with columns: Investimenti start up, Codice fiscale, Codice identificativo o identificativo estero, Tipologia investimento, Ammontare investimento, Codice, Ammontare detrazione, Totale detrazione. Rows RP80, RP82.

Table with columns: Altre detrazioni, Codice. Row RP83.

Sezione VII

Ulteriori dati

Table with columns: Redditi prodotti in euro Campione d'Italia, Codice, Importo. Row RP90.

Table with columns: Redditi prodotti Campione d'Italia, Importo. Row RP91.

QUADRO LC

CECOLARE SECCA SULLE LOCAZIONI

Table with columns: Totale imposta cedolare secca, Imposta su redditi diversi (21%), Totale imposta complessiva, Ritenute CU locazioni brevi, Differenza, Eccedenza dichiarazione precedente. Row LC1.

Determinazione della cedolare secca

Table with columns: Eccedenza compensata Mod. F24, Acconti versati, Acconti sospesi, Trattenuta dal sostituto, Rimborsata da 730/2024, Imposta a debito. Row LC1.

Table with columns: Imposta a credito. Row LC1.

Acconto cedolare secca 2024

Table with columns: Primo acconto, Secondo o unico acconto. Row LC2.

CONFORME AL PROVVEDIMENTO AGENZIA DELLE ENTRATE DEL 28/02/2024 E SUCCESSIVE MODIFICAZIONI - ZUCCHETTI S.p.A. - Via Solferino 1 - 26900 Lodi

CODICE FISCALE



REDDITI

QUADRO RN – Determinazione dell'IRPEF

<b>QUADRO RN</b>	<b>REDDITO</b>	Reddito di riferimento per agevolazioni fiscali	Credito per fondi comuni Credito art. 3 d.lgs.147/2015	Perdite compensabili con crediti di colonna 2	Reddito minimo da partecipazione in società non operative	5
<b>IRPEF</b>	<b>RN1</b>	<b>COMPLESSIVO</b> 1 105.177,00	2 ,00	3 ,00	4 ,00	105.177,00
	<b>RN2</b>	Deduzione per abitazione principale				578,00
	<b>RN3</b>	Oneri deducibili				26.156,00
	<b>RN4</b>	REDDITO IMPONIBILE (indicare zero se il risultato è negativo)				78.443,00
	<b>RN5</b>	IMPOSTA LORDA				26.630,00
	<b>RN6</b>	Detrazioni per familiari a carico 1 ,00	Detrazione per coniuge a carico 2 ,00	Detrazione per figli a carico 3 ,00	Detrazione per altri familiari a carico 4 ,00	
	<b>RN7</b>	Detrazioni lavoro 1 ,00	Detrazione per redditi di lavoro dipendente 2 ,00	Detrazione per redditi di pensione 3 ,00	Detrazione per redditi assimilati a quelli di lavoro dipendente e altri redditi 4 ,00	
	<b>RN8</b>	TOTALE DETRAZIONI PER CARICHI DI FAMIGLIA E LAVORO				,00
	<b>RN12</b>	Detrazioni canoni di locazione e affitto terreni (Sez. V del quadro RP) 1 ,00	Totale detrazione 2 ,00	Credito residuo da riportare al rigo RN31 col. 2 3 ,00	Detrazione utilizzata 4 ,00	
	<b>RN13</b>	Detrazioni oneri ed erogazioni liberali Sez. I quadro RP				,00
	<b>RN14</b>	Detrazione spese Sez. III-A quadro RP				514,00
	<b>RN15</b>	Detrazione spese Sez. III-C quadro RP (50% + 90% + 110% di RP60)				,00
	<b>RN16</b>	Detrazione oneri Sez. IV quadro RP				,00
	<b>RN17</b>	Detrazione Sez. VI (quadro RP e quadro RC) Forze Armate 1 ,00				2 ,00
	<b>RN18</b>	Residuo detrazione Start-up periodo d'imposta 2020	RN47, col. 1, Mod. Redditi 2023 1 ,00	Detrazione utilizzata 2 ,00		
	<b>RN19</b>	Residuo detrazione Start-up periodo d'imposta 2021	RN47, col. 2, Mod. Redditi 2023 1 ,00	Detrazione utilizzata 2 ,00		
	<b>RN20</b>	Residuo detrazione Start-up periodo d'imposta 2022	RN47, col. 3, Mod. Redditi 2023 1 ,00	Detrazione utilizzata 2 ,00		
	<b>RN21</b>	Detrazione investimenti start up (Sez VI del quadro RP)	RP80 col. 6 1 ,00	Detrazione utilizzata 2 ,00		
	<b>RN22</b>	TOTALE DETRAZIONI D'IMPOSTA				514,00
	<b>RN23</b>	Detrazione spese sanitarie per determinate patologie				,00
	<b>RN24</b>	Crediti d'imposta che generano residui	Riacquisto prima casa 1 ,00	Incremento occupazione 2 ,00	Reintegro anticipazioni fondi pensioni 3 ,00	Mediazioni 4 ,00
			Negoziante e Arbitrato 5 ,00	Acquisto prima casa under 36 6 ,00	Contributo unificato 7 ,00	
	<b>RN25</b>	TOTALE ALTRE DETRAZIONI E CREDITI D'IMPOSTA (somma dei rigi RN23 e RN24)				,00
	<b>RN26</b>	IMPOSTA NETTA (RN5 - RN22 - RN25; indicare zero se il risultato è negativo)				26.116,00
	<b>RN27</b>	Credito d'imposta per altri immobili - Sisma Abruzzo				,00
	<b>RN28</b>	Credito d'imposta per abitazione principale - Sisma Abruzzo				,00
	<b>RN29</b>	Crediti d'imposta per redditi prodotti all'estero (di cui derivanti da imposte figurative 1 ,00 ) 2 ,00				,00
	<b>RN30</b>	Credito imposta	Importo rata 2022	Totale credito	Credito utilizzato	
		Cultura 1 ,00	2 ,00	3 ,00	4 ,00	
				Totale credito	Credito utilizzato	
		Scuola 5 ,00	6 ,00	7 ,00	8 ,00	
				Totale credito	Credito utilizzato	
		Videosorveglianza 7 ,00	8 ,00	9 ,00	10 ,00	
	<b>RN31</b>	Crediti residui per detrazioni incapienti				2 ,00



	Fondi comuni	1	,00	Altri crediti d'imposta	2	,00		
				Totale credito			Credito utilizzato	
	Erogazione sportiva			4	,00	5	,00	
	Importo rata 2023			Totale credito			Credito utilizzato	
	Bonifica ambientale	6	,00	7	,00	8	,00	
							Credito utilizzato	
				Riscatto alloggi sociali	10	,00		
<b>RN32</b>	Crediti d'imposta			Credito utilizzato			Credito utilizzato	
	Sanificazione e acquisto dispositivi protezione	11	,00	Depuratori acqua e riduzione consumo plastica	12	,00		
	Importo rata 2023			Totale credito			Credito utilizzato	
	Social Bonus	13	,00	14	,00	15	,00	
				Credito utilizzato			Credito utilizzato	
	Attività fisica adattata	16	,00	Sistemi accumulo integrati	17	,00		
				Credito utilizzato			Credito utilizzato	
	ITS Accademy 30%	18	,00	ITS Accademy 60%	19	,00		
<b>RN33</b>	RITENUTE TOTALI			di cui ritenute sospese IRPEF e imposta sostitutiva R.I.T.A.	1	,00	di cui altre ritenute subite	2
							di cui ritenute art. 5 non utilizzate	4
								36.204,00
<b>RN34</b>	DIFFERENZA (se tale importo è negativo indicare l'importo preceduto dal segno meno)							-10.088,00
<b>RN35</b>	Crediti d'imposta per le imprese e i lavoratori autonomi							,00
<b>RN36</b>	ECCEDENZIA D'IMPOSTA RISULTANTE DALLA PRECEDENTE DICHIARAZIONE						di cui credito Quadro I 730/2023	
							1	,00
							2	30.471,00
<b>RN37</b>	ECCEDENZIA D'IMPOSTA RISULTANTE DALLA PRECEDENTE DICHIARAZIONE COMPENSATA NEL MOD. F24							20.545,00
<b>RN38</b>	ACCONTI			di cui acconti sospesi	1	,00	di cui recupero imposta sostitutiva	2
							di cui acconti ceduti	3
							di cui fuoriusciti regime di vantaggio o regime forfettario	4
							di cui credito riversato da atti di recupero	5
								,00
<b>RN41</b>	Importi rimborsati dal sostituto o già fruiti			Detrazione canoni locazione	2	,00		
<b>RN42</b>	Irpef da trattenere o da rimborsare risultante da 730/2024			730/2024			Trattenuto dal sostituto	1
							Rimborsato	2
								,00
<b>RN43</b>	TRATTAMENTO INTEGRATIVO			Trattamento spettante	1	,00	Trattamento riconosciuto in dichiarazione	2
							Restituzione trattamento non spettante	3
								,00
<b>RN45</b>	IMPOSTA A DEBITO						di cui exit-tax rateizzata (Quadro TR)	1
								2
								,00
<b>RN46</b>	IMPOSTA A CREDITO							20.014,00
<b>RN47</b>	Residui detrazioni, crediti d'imposta e deduzioni			Start up RPF 2022 RN19	1	,00	Start up RPF 2023 RN20	2
								,00
				Spese sanitarie RN23	6	,00	Casa RN24, col. 1	11
								,00
				Fondi Pens. RN24, col.3	13	,00	Mediazioni RN24, col. 4	14
								,00
				Sisma Abruzzo RN28	21	,00	Cultura RN30	26
								,00
				Videosorveglianza RN30	28	,00	Deduz. start up RPF 2022	31
								,00
				Deduz. start up RPF 2024	33	,00	Restituzione somme RP33	36
								,00
				Deduz. Erogaz. Liberali RPF 2024	38	,00	Erog. sportive RPF 2024	39
								,00
							Riscatto alloggi sociali RPF 2024	42
								,00
				Prima casa under 36	44	,00	Sanificazione e acquisto dispositivi protezione	45
								,00
				Deduz. Erogaz. Liberali RPF 2021	47	,00	Social Bonus	48
								,00
				Sistemi acculo integrati	52	,00	ITS Accademy 30%	53
								,00
				Spese sanitarie 2023 rateizzate	55	,00	Contributo Unificato	56
								,00
<b>RN50</b>	Altri dati			Abitazione principale soggetta a IMU	1	,00	Fondari non imponibili	2
								1.094,00
							di cui immobili all'estero	3
								,00
<b>RN61</b>	Acconto 2024			Ricalcolo reddito			Casi particolari	
							Reddito complessivo	
								,00
							Imposta netta	
								,00
<b>RN62</b>	Acconto dovuto						Primo acconto	1
								,00
							Secondo o unico acconto	2
								,00

CONFORME AL PROVVEDIMENTO AGENZIA DELLE ENTRATE DEL 28/02/2024 E SUCCESSIVE MODIFICAZIONI - ZUCCHETTI S.p.A. - Via Solferino, 1 - 26900 Lodi

Determinazione dell'imposta

Residui detrazioni, crediti d'imposta e deduzioni

Altri dati

Acconto 2024

CODICE FISCALE



REDDITI

QUADRO RV – Addizionale regionale e comunale all'IRPEF

Sezione I	Sezione II-A	Sezione II-B
<b>QUADRO RV</b> ADDIZIONALE REGIONALE E COMUNALE ALL'IRPEF		
<b>RV1</b> REDDITO IMPONIBILE		78.443,00
<b>RV2</b> ADDIZIONALE REGIONALE ALL'IRPEF DOVUTA	Casi particolari addizionale regionale <sup>1</sup>	<sup>2</sup> 1.543,00
<b>RV3</b> ADDIZIONALE REGIONALE ALL'IRPEF TRATTENUTA O VERSATA		<sup>3</sup>
(di cui altre trattenute <sup>1</sup> ,00 )	(di cui sospesa <sup>2</sup> ,00 )	1.955,00
<b>RV4</b> ECCEDENZA DI ADDIZIONALE REGIONALE ALL'IRPEF RISULTANTE DALLA PRECEDENTE DICHIARAZIONE (RX2 col. 5 Mod. RPF 2023)	Cod. Regione <sup>1</sup> 06	di cui credito da Quadro I 730/2023 <sup>2</sup> ,00
<b>RV5</b> ECCEDENZA DI ADDIZIONALE REGIONALE ALL'IRPEF RISULTANTE DALLA PRECEDENTE DICHIARAZIONE COMPENSATA NEL MOD. F24		737,00
<b>RV6</b> Addizionale regionale Irpef da trattenere o da rimborsare risultante da 730/2024	730/2024 Trattenuto dal sostituto <sup>1</sup> ,00	Rimborsato <sup>2</sup> ,00
<b>RV7</b> ADDIZIONALE REGIONALE ALL'IRPEF A DEBITO		,00
<b>RV8</b> ADDIZIONALE REGIONALE ALL'IRPEF A CREDITO		412,00
<b>RV9</b> ALIQUOTA DELL'ADDIZIONALE COMUNALE DELIBERATA DAL COMUNE	Aliquote per scaglioni <sup>1</sup>	<sup>2</sup> 0,8
<b>RV10</b> ADDIZIONALE COMUNALE ALL'IRPEF DOVUTA	Agevolazioni <sup>1</sup>	<sup>2</sup> 628,00
<b>RV11</b> ADDIZIONALE COMUNALE ALL'IRPEF TRATTENUTA O VERSATA		
RC e RL <sup>1</sup> 810,00	730/2023 o F24 <sup>2</sup> ,00	
altre trattenute <sup>4</sup> ,00	(di cui sospesa <sup>5</sup> ,00 )	<sup>6</sup> 810,00
<b>RV12</b> ECCEDENZA DI ADDIZIONALE COMUNALE ALL'IRPEF RISULTANTE DALLA PRECEDENTE DICHIARAZIONE (RX3 col. 5 Mod. REDDITI 2023)	Cod. Comune <sup>1</sup> F259	di cui credito da Quadro I 730/2023 <sup>2</sup> ,00
<b>RV13</b> ECCEDENZA DI ADDIZIONALE COMUNALE ALL'IRPEF RISULTANTE DALLA PRECEDENTE DICHIARAZIONE COMPENSATA NEL MOD. F24		371,00
<b>RV14</b> Addizionale comunale Irpef da trattenere o da rimborsare risultante da 730/2024	730/2024 Trattenuto dal sostituto <sup>1</sup> ,00	Rimborsato <sup>2</sup> ,00
<b>RV15</b> ADDIZIONALE COMUNALE ALL'IRPEF A DEBITO		,00
<b>RV16</b> ADDIZIONALE COMUNALE ALL'IRPEF A CREDITO		182,00
<b>RV17</b>	Agevolazioni <sup>1</sup> <sup>2</sup>	Imponibile <sup>3</sup> 78.443,00
	Aliquote per scaglioni <sup>4</sup>	Aliquota <sup>5</sup> 0,8
	Acconto dovuto <sup>6</sup> 188,00	Acconto da versare <sup>8</sup> ,00
	Addizionale comunale 2024 trattenuta dal datore di lavoro <sup>7</sup> 243,00	Importo trattenuto o versato (per dichiarazione integrativa) <sup>8</sup> ,00

CODICE FISCALE



REDDITI

QUADRO RX – Risultato della dichiarazione

Mod. N.

1

QUADRO RX RISULTATO DELLA DICHIARAZIONE		Imposta a debito risultante dalla presente dichiarazione	Imposta a credito risultante dalla presente dichiarazione	Eccedenza di versamento a saldo	Credito di cui si chiede il rimborso	Credito da utilizzare in compensazione e/o in detrazione
		1	2	3	4	5
<b>RX1</b>	IRPEF	,00	20.014,00	,00	,00	20.014,00
<b>RX2</b>	Addizionale regionale IRPEF	,00	412,00	,00	,00	412,00
<b>RX3</b>	Addizionale comunale IRPEF	,00	182,00	,00	,00	182,00
<b>RX4</b>	Cedolare secca (LC)	,00	,00	,00	,00	,00
<b>RX5</b>	Imp. sost. premi risultato e welfare aziendale	,00		,00	,00	,00
<b>RX6</b>	Imp. sost. Tassazione mance settore turistico-alberghiero e di ricezione (RC sez. VII)	,00		,00	,00	,00
<b>RX7</b>	Imposta sostitutiva di capitali estera (RM sez. V)	,00		,00	,00	,00
<b>RX8</b>	Imposta sostitutiva redditi di capitale (RM sez. V)	,00		,00	,00	,00
<b>RX9</b>	Imposta sostitutiva proventi da depositi a garanzia (RM sez. VII)	,00		,00	,00	,00
<b>RX10</b>	Imposta sostitutiva rivalutazione su TFR (RM sez. XII)	,00		,00	,00	,00
<b>RX12</b>	Acconto su redditi a tassazione separata (RM sez. VI e XII)	,00		,00	,00	,00
<b>RX13</b>	Imposta sostitutiva riallineamenti valori fiscali (RM sez. XIII)	,00		,00	,00	,00
<b>RX14</b>	Addizionale bonus e stock option (RM sez. XIV)	,00		,00	,00	,00
<b>RX15</b>	Imposta sostitutiva redditi partecipazione imprese estere (RM sez. VIII)	,00	,00	,00	,00	,00
<b>RX16</b>	Imposta pignoramento presso terzi e beni sequestrati (RM sez. XI e XVI)	,00	,00	,00	,00	,00
<b>RX17</b>	Imposta noleggio occasionale imbarcazioni (RM sez. XV)	,00		,00	,00	,00
<b>RX18</b>	Imposta sostitutiva sulle lezioni private (RM sez. XVII)	,00	,00	,00	,00	,00
<b>RX19</b>	Opzione per l'imposta sostitutiva prevista dall'art. 24 ter del TUIR (RM sez. XVIII)	,00		,00	,00	,00
<b>RX20</b>	Imposte sostitutive (RT sez. I - IIA e VI)	,00	,00	,00	,00	,00
<b>RX21</b>	Imp. sost. plus. Cripto-attività (RT sez. IIB)	,00		,00	,00	,00
<b>RX22</b>	Valutazione valore normale Cripto-attività (RT sez. VIII)	,00		,00	,00	,00
<b>RX25</b>	IVIE (RW)	,00	,00	,00	,00	,00
<b>RX26</b>	IVAFE (RW)	,00	,00	,00	,00	,00
<b>RX27</b>	Imposta Cripto-attività (RW)	,00		,00	,00	,00
<b>RX31</b>	Imposta sostitutiva nuovi minimi/contribuenti forfettari (LM46 e LM47)	,00	,00	,00	,00	,00
<b>RX32</b>	Imposta sostitutiva tassa piatta incrementale (LM15)	,00		,00	,00	,00
<b>RX33</b>	Imposta sostitutiva deduzioni extra contabili (RQ sez. IV)	,00		,00	,00	,00
<b>RX34</b>	Imposta sostitutiva plusvalenze beni/azienda (RQ sez. I)	,00		,00	,00	,00
<b>RX35</b>	Imposta sostitutiva conferimenti SIIQ/SIINQ (RQ sez. III)	,00		,00	,00	,00
<b>RX36</b>	Tassa etica (RQ sez. XII)	,00	,00	,00	,00	,00
<b>RX38</b>	Imp. sost. (RQ XXII)	,00		,00	,00	,00
<b>RX40</b>	Imp. sost. recupero utili e riserve di utile (RQ - sez. XXIII)	,00		,00	,00	,00
<b>RX41</b>	Imp. sost. RQ-sez. XXVII	,00		,00	,00	,00



CODICE FISCALE

REDDITI
QUADRO RR - Contributi previdenziali

Mod. N. 1

Sezione I

Contributi previdenziali dovuti da artigiani e commercianti (INPS)

Tipologia iscritto

1

Table with 3 columns: CODICE AZIENDA INPS (1 3 8 8 9 1 2 4 Y P), Attività particolari, Quote di partecipazione (305.946,00)

DATI GENERALI DELLA SINGOLA POSIZIONE CONTRIBUTIVA

Table with 3 columns: Codice fiscale, Codice INPS, Reddito d'impresa (o perdita) (305.946,00)

Table with 6 columns: Quota di competenza del coadiutore/collaboratore, Periodo imposizione contributiva (dal 01 al 12), Lavoratori privi di anzianità contributiva al 31/12/95, Tipo riduzione, Periodo riduzione

CONTRIBUTO SUL REDDITO MINIMALE

Table with 5 columns: Reddito minimale (17.504,00), Contributi IVS dovuti sul reddito minimale (4.201,00), Contributi maternità (7,00), Quote associative e oneri accessori (42,00), Contributi versati sul minimale (4.250,00)

Table with 5 columns: Contributi compensati con crediti previdenziali senza esposizione nel mod. F24, Contributo a debito sul reddito minimale, Contributo a credito sul reddito minimale, Credito di cui si chiede il rimborso, Credito da utilizzare in compensazione

Table with 3 columns: Credito del precedente anno, Credito del precedente anno compensato nel Mod. F24, Residuo a rimborso o in autoconguaglio

CONTRIBUTO SUL REDDITO CHE ECCEDE IL MINIMALE

Table with 5 columns: Reddito eccedente il minimale (69.479,00), Contributo IVS dovuto sul reddito che eccede il minimale (17.023,00), Contributo maternità (vedere istruzioni), Contributi versati sul reddito che eccede il minimale (17.023,00), Contributi compensati con crediti previdenziali senza esposizione nel mod. F24

Table with 5 columns: Contributo a debito sul reddito che eccede il minimale, Contributo a credito sul reddito che eccede il minimale, Eccedenze di versamento a saldo, Credito di cui si richiede il rimborso, Credito da utilizzare in compensazione

Table with 3 columns: Credito del precedente anno, Credito del precedente anno compensato nel Mod. F24, Residuo a rimborso o in autoconguaglio

Tipologia iscritto

Table with 10 columns: 1-10 (0,00), 11-20 (0,00), 21-30 (0,00), 31-40 (0,00)

Table with 4 columns: Totale credito, Eccedenza di versamento a saldo, Totale credito di cui si chiede il rimborso, Totale credito da utilizzare in compensazione

Sezione II

Contributi previdenziali dovuti dai liberi professionisti iscritti alla gestione separata di cui all'art. 2, comma 26, della L. 335/95 (INPS)

Table with 10 columns: 1-10 (0,00)

Table with 8 columns: Imponibile, Periodo, Aliquota, Contributo dovuto, Acconto versato, Codice, Contributi sospesi

Table with 3 columns: Totali, Contributo dovuto, Acconto versato

Table with 1 column: Contributo a debito

Table with 5 columns: Contributo a credito, Contributo a credito da utilizzare in compensazione con F24, Contributo a credito di cui si chiede il rimborso, Credito anno precedente di cui si chiede il rimborso, Credito anno precedente in compensazione con contributo a debito di cui al rigo RR7

Sezione III

Contributi previdenziali dovuti dai lavoratori autonomi iscritti alla Gestione Separata di cui all'art. 2, comma 26, della legge n. 335/1995 - riforma dello sport: decreto legislativo n. 36/2021

Table with 4 columns: Totale compensi, Deduzione, Imponibile, Imponibile 50%

Table with 5 columns: Periodo, Codice Aliquota, Contributo dovuto, Acconto

Table with 1 column: Contributo a debito

Table with 3 columns: Contributo a credito, Contributo a credito da utilizzare in compensazione con F24, Contributo a credito di cui si chiede il rimborso

**SERVIZIO TELEMATICO ENTRATEL DI PRESENTAZIONE DELLE DICHIARAZIONI  
 COMUNICAZIONE DI AVVENUTO RICEVIMENTO (art. 3, comma 10, D.P.R. 322/1998)**

**MODELLO DI DICHIARAZIONE**    REDDITI 2024 PERSONE FISICHE    Periodo di imposta 2023  
**PROTOCOLLO N.**    24080211301932186 - 000002    DICHIARAZIONE presentata il 02/08/2024  
**LA DICHIARAZIONE E' STATA ACCOLTA**

<b>TIPO DI DICHIARAZIONE</b>	Quadro RW: NO    Quadro VO: NO    Quadro AC: NO    ISA: NO Dichiarazione correttiva nei termini : NO Dichiarazione integrativa : NO Dichiarazione integrativa art.2, co.8-ter, DPR 322/98: NO Dichiarazione integrativa errori contabili: NO Eventi eccezionali : 03 Presenza quadri aggiuntivi al 730: NO
<b>DATI DEL CONTRIBUENTE</b>	Cognome e nome : BIONDI ROBERTO Codice fiscale : ██████████ Partita IVA : --- Cessazione attivita': NO
<b>EREDE, CURATORE FALLIMENTARE O DELL'EREDITA', ETC.</b>	Cognome e nome : --- Codice fiscale : --- Codice carica : ---                      Data carica : --- Data inizio procedura : --- Data fine procedura : --- Procedura non ancora terminata: --- Codice fiscale societa' o ente dichiarante : ---
<b>IMPEGNO ALLA PRESENTAZIONE TELEMATICA</b>	Codice fiscale dell'incaricato: 01941330407 Soggetto che ha predisposto la dichiarazione: 2 Ricezione avviso telematico controllo automatizzato dichiarazione: SI Ricezione altre comunicazioni telematiche: SI Data dell'impegno: 06/06/2024
<b>VISTO DI CONFORMITA'</b>	Codice fiscale responsabile C.A.F.: --- Codice fiscale C.A.F.: --- Codice fiscale professionista : ██████████
<b>CERTIFICAZIONE TRIBUTARIA</b>	Codice fiscale del professionista : --- Codice fiscale o partita IVA del soggetto diverso dal certificatore che ha predisposto la dichiarazione e tenuto le scritture contabili : ---
<b>FIRMA DELLA DICHIARAZIONE</b>	Quadri dichiarati: RA:1 RB:1 RC:1 RN:1 RP:1 RR:1 RV:1 RX:1 FA:1 Invio avviso telematico controllo automatizzato dichiarazione all'intermediario: SI Invio altre comunicazioni telematiche all'intermediario: SI Situazioni particolari: 03 Presenza Visto Superbonus: NO

L'Agenzia delle Entrate provvedera' ad eseguire sul documento presentato i controlli previsti dalla  
 normativa vigente.  
 Comunicazione di avvenuto ricevimento prodotta il 02/08/2024

SERVIZIO TELEMATICO ENTRATEL DI PRESENTAZIONE DELLE DICHIARAZIONI  
 COMUNICAZIONE DI AVVENUTO RICEVIMENTO (art. 3, comma 10, D.P.R. 322/1998)

MODELLO DI DICHIARAZIONE REDDITI 2024 PERSONE FISICHE Periodo di imposta 2023  
 PROTOCOLLO N. 24080211301932186 - 000002 DICHIARAZIONE presentata il 02/08/2024

DATI DEL CONTRIBUENTE  
 Cognome e nome : BIONDI ROBERTO  
 Codice fiscale : ██████████

RIEPILOGO DATI CONTABILI PRINCIPALI

Quadri compilati : RA RB RC RN RP RR RV RX FA

LM006001	REDDITO O PERDITA REGIME DI VANTAGGIO	--
LM011001	IMPOSTA SOSTITUTIVA REGIME DI VANTAGGIO	--
LM034003	REDDITO REGIME FORFETARIO	--
LM039001	IMPOSTA SOSTITUTIVA REGIME FORFETARIO	--
LM062001	PRESENZA DI EVENTI STRAORDINARI	--
LM063001	REDDITO PROPOSTO AI FINI DEL CPB p.i. 2024	--
RN001005	REDDITO COMPLESSIVO	105.177,00
RN026001	IMPOSTA NETTA	26.116,00
RN043002	TRATTAMENTO INTEGRATIVO RICONOSCIUTO IN DICHIARAZIONE	--
RN043003	RESTITUZIONE TRATTAMENTO INTEGRATIVO NON SPETTANTE	--
RN045002	IMPOSTA A DEBITO	--
RN046001	IMPOSTA A CREDITO	20.014,00
RV002002	ADDIZIONALE REGIONALE ALL'IRPEF DOVUTA	1.543,00
RV010002	ADDIZIONALE COMUNALE ALL'IRPEF DOVUTA	628,00

Comunicazione di avvenuto ricevimento prodotta il 02/08/2024